

Dikte Aeromix (cm)	Dikte PIR/PUR (cm)	R-waarde (m ² K/W)	U-waarde (W/m ² K)
6	5	4,5	0,22
7	5	4,8	0,21
8	5	5,0	0,20
9	5	5,3	0,19
10	5	5,6	0,18

Dikte Aeromix (cm)	Dikte PIR/PUR (cm)	R-waarde (m ² K/W)	U-waarde (W/m ² K)
6	6	4,9	0,20
7	6	5,2	0,19
8	6	5,5	0,18
9	6	5,8	0,17
10	6	6,0	0,17

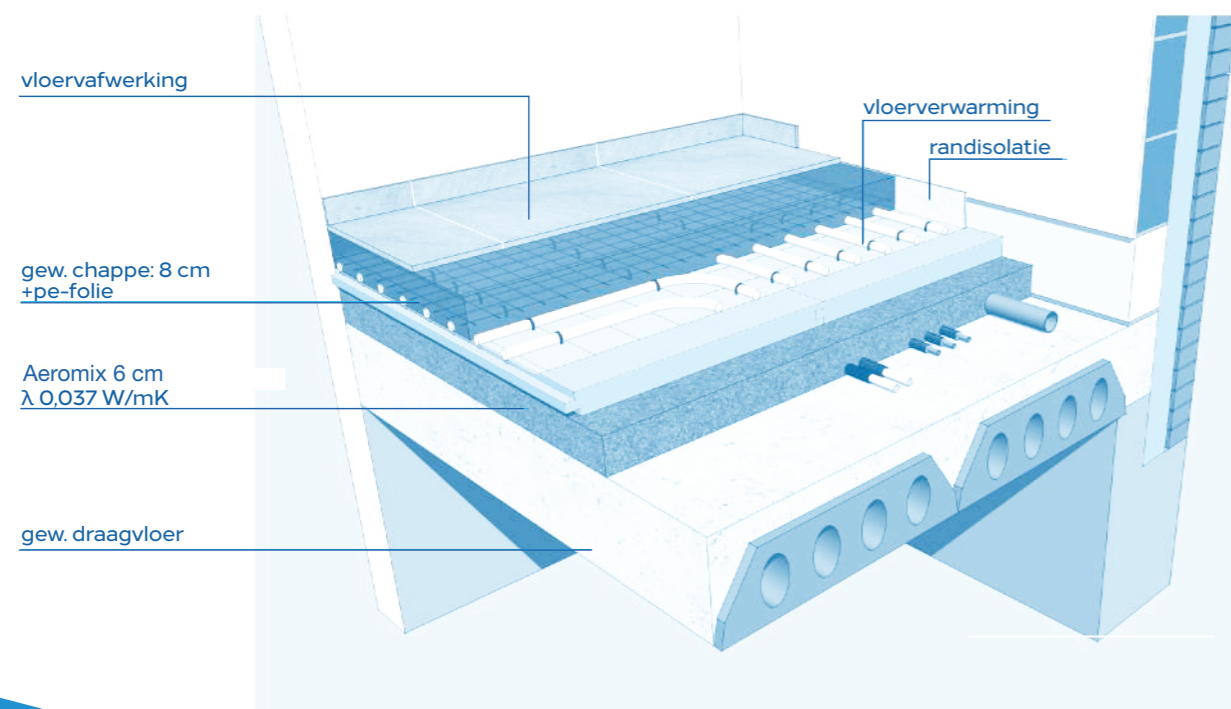
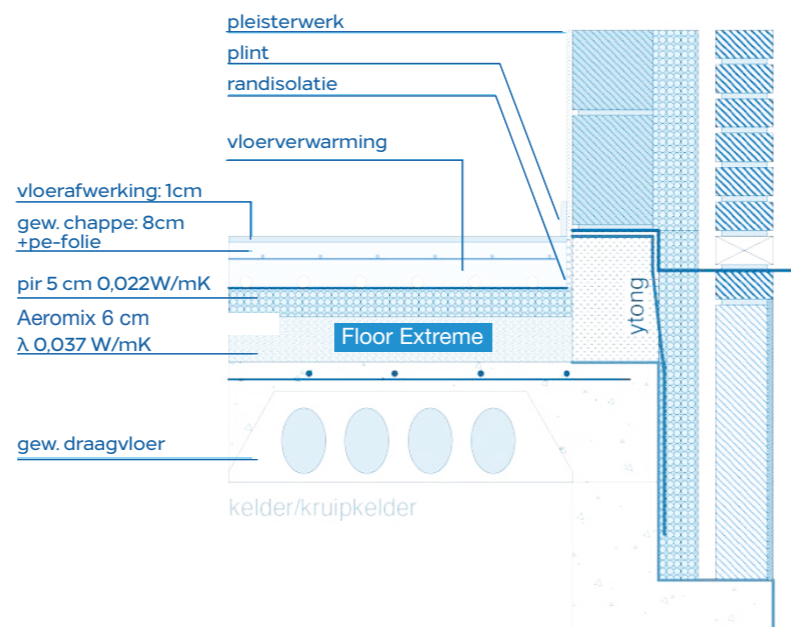

Bestekbeschrijving

De thermisch sterk isolerende uitvullaag is een cement-gebonden mortel die bestaat uit een mengsel van fijne, nieuwe EPS-parels (Isopearls) die op het moment van de aanmaak omhuld worden met de juiste toeslagstoffen waardoor de verbeterde isolerende eigenschappen bekomen worden. Er mag nooit zand gebruikt worden. Het product mag uitsluitend verpompt worden met een wormpomp en zeker niet met een chapepomp of een ander luchttransportmiddel.

De EPS-parels (geëxpandeerd polystyreen) moeten:

- voor 95% bestaan uit fijne korrels met een korrelgrootte van 2 tot 4 mm noodzakelijk voor het bekomen van de ideale betonmatrix.
- een dichtheid behalen van 13 kg /m3 in functie van de druksterkte.

Het betonnen legvlak en de vloerleidingen moeten vooraf gekeurd en zuiver gemaakt worden. De minimum dikte van de uitvullaag is 5 cm. De isolatiemortel wordt op continue wijze en zonder onderbreking over de gehele gereinigde (geborstelde) draagvloer aangebracht en vlak afgetrokken. De uitvullaag mag nooit onbeschermd gebruikt worden als werkvloer. (bijv. voor het uitvoeren van de pleisterwerken).

De Floor Extreme wordt ter plaatse verpompt met speciaal ontworpen vrachtwagens; de plaatsing gebeurt uitsluitend door gespecialiseerd personeel. De aanmaak, transport en plaatsing op de bouwplaats dient enkel te gebeuren door erkende uitvoerders zoals vermeld op www.isopearls.be.

Een belangrijk component van deze Floor Extreme is de Aerobinder. Aerobinder is een gel-achtig additief dat de thermomechanische eigenschappen van de Floor Extreme significant en homogeen verbetert. Dit wordt verwezenlijkt door een uniek in elkaar gevlochten 3D poreuze microstructuur die homogeen krachtig gebonden wordt aan de matrix via waterstofbruggen. Door de verbeterde homogeniteit wordt eveneens de verpompaarheid geoptimaliseerd. Deze lichtblauwe Aerobinder wordt op de werf toegevoegd aan de mengkuip.

Materiaaleigenschappen

Warmtegeleidingscoëfficiënt	Lamda: 0,037W/mK
Volumemassa	93 kg/m3
Drukweerstand	<0,11N/mm2 (11.000kg/m2)
Reactie bij brand	klasse MO (onbrandbaar)
Dikte cm

Toepassingen

- thermisch isoleren van alle vloeren
- uitvullen van leidingen op vloeren gelijkvloers en verdiepingen
- legaliseren van niveauverschillen
- creëren van helling op platte daken (uitvulchape)

Dikte (cm)	R-waarde (m ² K/W)	U-waarde (W/m ² K)
11	3,6	0,28
12	3,8	0,26
13	4,1	0,24
14	4,4	0,23
15	4,7	0,21
16	4,9	0,20
17	5,2	0,19
18	5,5	0,18
19	5,7	0,17
20	6,0	0,17
21	6,3	0,16
22	6,5	0,15
23	6,8	0,15
24	7,1	0,14
25	7,4	0,14

Vloeropbouw | 22 cm Gelijkvloers

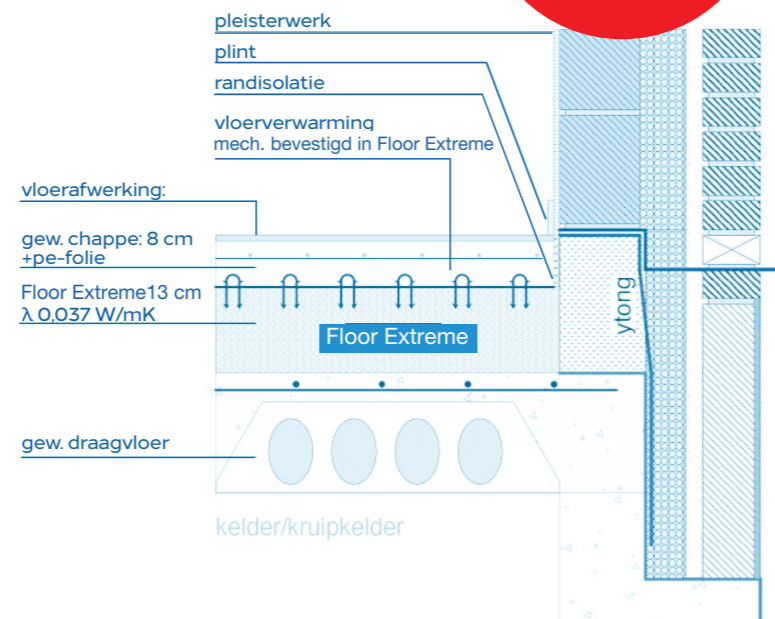

**Floor Extreme
13 cm**
thermische vloerisolatie
λ 0,037 W/mK

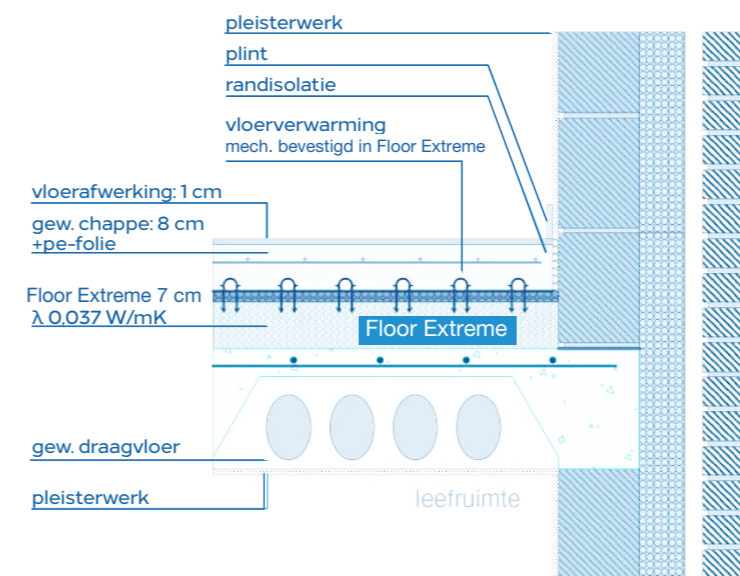

Vloeropbouw | 16 cm verdieping

**Floor Extreme
7 cm**
thermische vloerisolatie
λ 0,037 W/mK

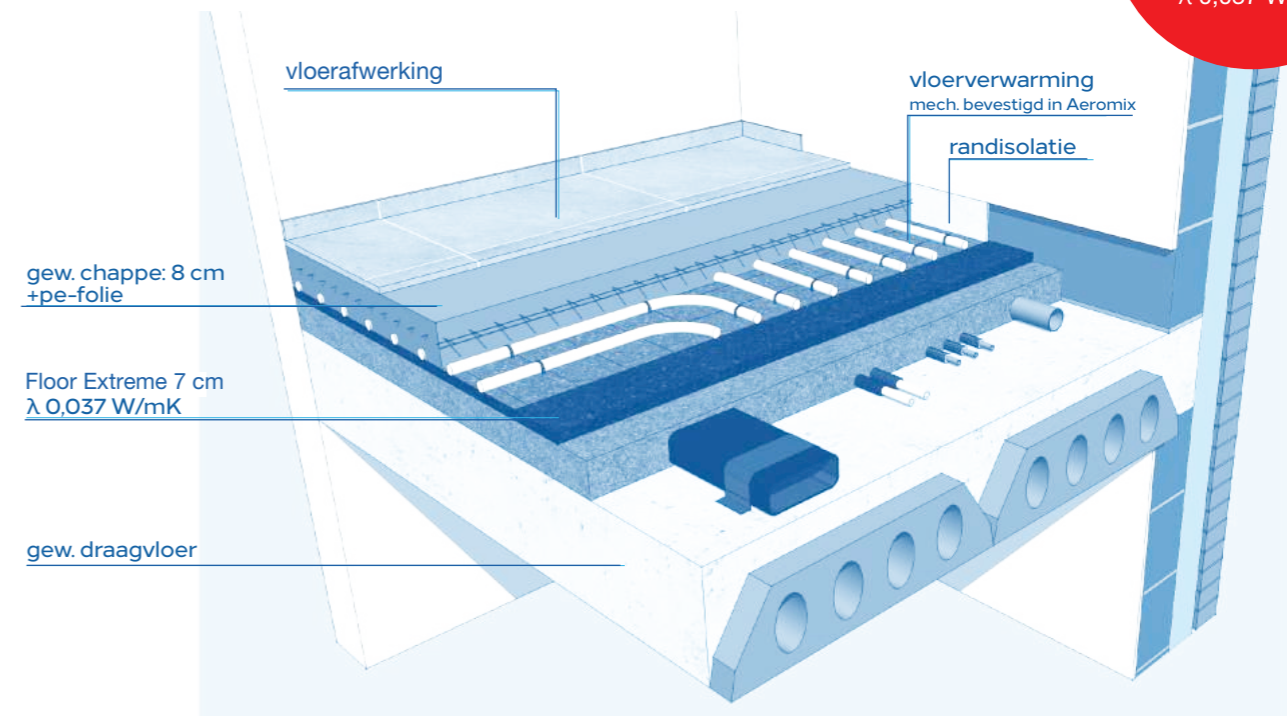
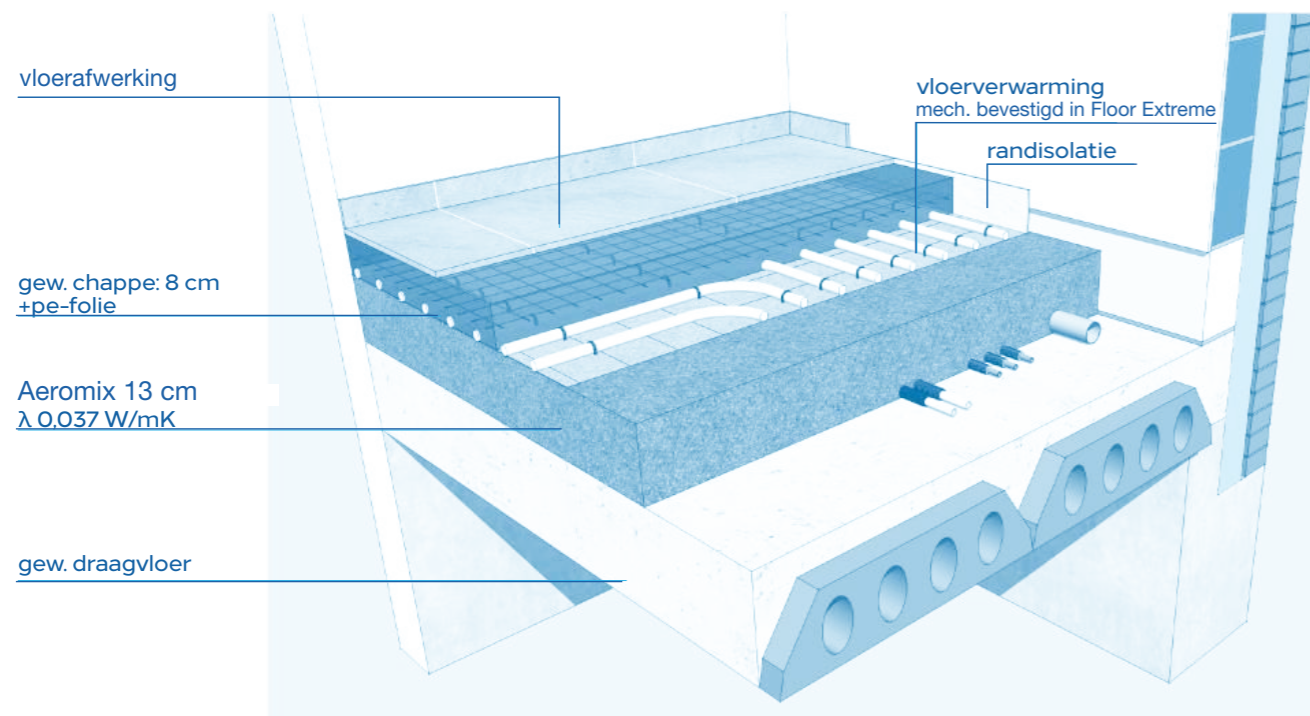

Uitvoeringsvoorwaarden

- Het gebouw moet waterdicht zijn.
- De draagvloer dient geborsteld te zijn.
- De temperatuur van de draagvloer dient vorstvrij te zijn.
- Openingen in de dekvloer dienen afgedicht te zijn.
- Hoekprofielen van het pleisterwerk dienen afgezaagd te zijn op 0-pas.
- Bij ramen tot vloerniveau dient op de dekvloer een ytonblok geplaatst te zijn teneinde de spouw open te laten.
- Trappen/vides/liftschachten enz...dienen voorzien te zijn van een randbekisting.
- Bij ontbreken van bekisting wordt de Floor Extreme schuin aangewerkt naar de opening toe.
- Verdiepingen onder het uit te voeren verdiep mogen gepleisterd maar verder niet afgewerkt zijn. (doorsijpelen van water)
- Water en elektriciteit dient ter beschikking worden gesteld door de bouwheer.
- De muren en buitenschrijnwerken dienen niet afgeplakt te worden, behalve houten buitenschrijnwerk (door de bouw heer).
- De uitvoering is volledig naadloos.
- Er is een droogtijd/beloopbaarheid van 3 dgn
- De Floor Extreme vloerisolatie wordt in 1 laag geplaatst tot de vereiste dikte (onbeperkt) bereikt wordt.
- De bovenzijde is vlak, schuren is overbodig.
- Mechanische bevestiging (tackens) van vloerverwarming is mogelijk na droogtijd van 5 dagen.
- De dekvloer (min. 7 cm) dient niet gewapend te zijn (zonder vloerverwarming), met vloerverwarming dient de dekvloer (min. 7 cm) gewapend te zijn.
- Parkeergelegenheid met een lengte van ca 20 meter voor het installeren van onze vrachtwagen dient op kosten van de klant voorzien te worden.
- Constante kwaliteit met eigen mobiele werfcentrale.
- De ingebruikname van het uitgevoerde werk of de aanwending door de opdrachtgever geldt als stilzwijgende aanvaarding van de werken.